



**CHINCHES DE CAMA**

# CHINCHE DE CAMA

*Cimex lectularius*



➤ Tienen cuerpo oval, miden de 5-8 mm de largo. Son ápteras (sin alas). Son caminadoras, no saltan. Son de hábito nocturno.

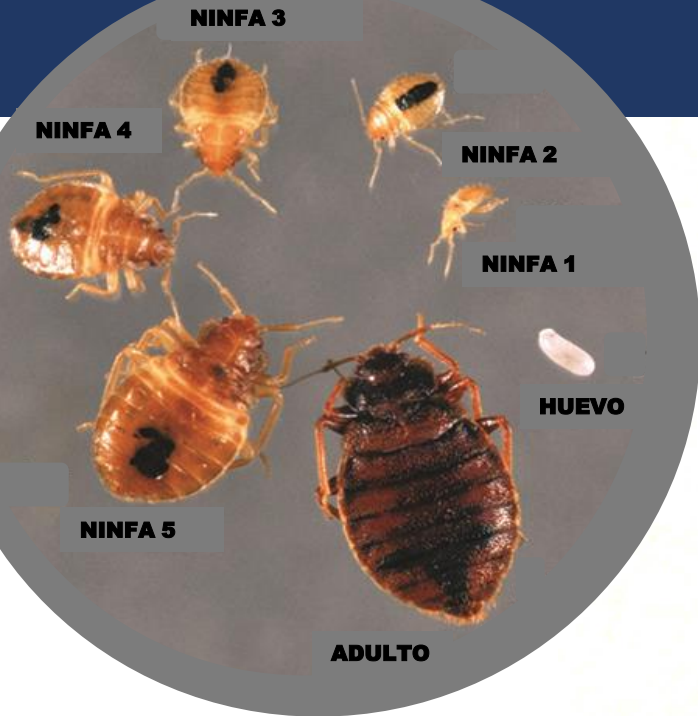

- El ciclo dura 30 a 45 días a 25°C.
- La hembra coloca 500 huevos en tandas de 30 a 40, en cualquier lugar.
- Pueden infestar alfombras, tapices, marcos, estructuras de camas, colchones, cobijas, entre otros sitios, que les proporcionan un hábitat apropiado.

- Se hospedan en viviendas humanas, que son hábitats adecuados que ofrecen calidez, zonas para esconderse, y hospedantes para alimentarse.
- Son insectos hematófagos, de importancia médica en el área urbana y cuando se presentan pueden atacar al hombre y animales domésticos.